

Heimat- und Geschichtsverein e.V.

für Elze und alle Ortsteile
Vorsitzender: Gerd Schünemann, Eichenweg 7 , 31008 Elze
Tel:05068/2243 Fax:05068/4941

09.01.2013

Herr Werner Beermann
Danziger Str. 7
31008 Elze

Liebe Vereinsmitglieder,

Am Montag, den 28. Januar 2013 findet ab 20.00 Uhr unsere **Mitgliederversammlung** statt, zu der wir herzlich in Biels Gasthaus einladen.

Die Tagesordnung sieht Folgendes vor:

1. Begrüßung und Feststellung der Beschlussfähigkeit der Versammlung
2. Bericht des Vorsitzenden
3. Kassenbericht
4. Bericht der Kassenprüfer
5. Beschlussfassung über die Entlastung des Vorstandes
6. Neuwahlen von Vorstand und Kassenprüfern
7. Verschiedenes

Die Versammlung ist öffentlich, Familienmitglieder und Freunde unseres Vereines sind herzlich willkommen.

Mit freundlichen Grüßen,

Ihr Gerd Schünemann

Traditionell laden wir im Anschluss an die Mitgliederversammlung zu einem kurzen Vortrag ein:

Der Barockaltar in der Katholischen Kirche in Elze und das Geheimnis seiner Herkunft

Referent ist Herr Werner Müller aus Elze

Der Heimat- und Geschichtsverein freut sich über die zahlreiche Teilnahme von Mitgliedern und Gästen, die Interesse an unserer Arbeit im Allgemeinen und an dem Vortragsthema im Besonderen haben.

Rückblick auf die Aktivitäten unseres Heimat- und Geschichtsvereins im Jahr 2012

29.01.2012: Der Elzer und der Sehlder Heimatverein hatten in die Liebfrauenkirche Sehle eingeladen. Herr **Wolfram Bock von Wülfinen** informierte über die restaurierte Orgel und der Kirchenmusiker Herr **Johannes Pflüger** erläuterte die musikalischen Besonderheiten der Orgel im Rahmen eines Konzertes.

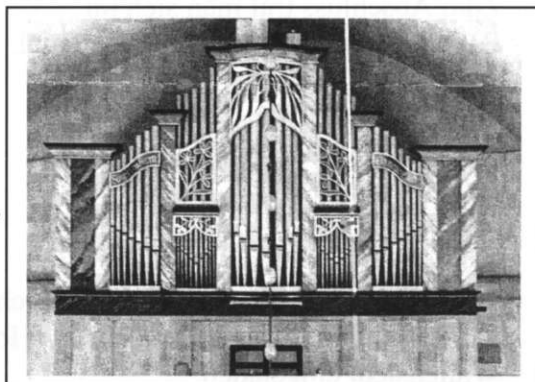

12. 03.2012: Herr **Jürgen Huck**, Archivdirektor a. D. stellte im Rahmen eines Referates sein neues Werk „Geschichte der Juden zu Elze“ vor, das der Elzer Heimatverein in Zusammenarbeit mit dem Heimat- und Geschichtsverein Hildesheim herausgegeben hatte.

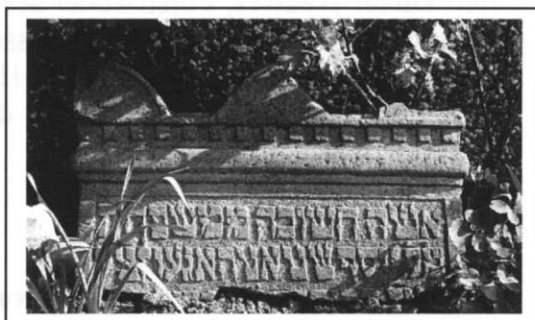

14.05.2012: Herr **Michael Bahls** referierte über über den Bau, die Technik und die Geschichte der für die Entwicklung von Elze bedeutenden Bahnlinie Elze-Altenbeken.



25. 06.2012: Die alljährliche Mitgliederversammlung fand in Biels Gasthaus statt. Im Anschluss daran referierten Frau **Cäcilie Schwermann** und Herr **Norbert Schwermann** über die ehemalige Marienberg-Gaststätte und den mittelalterlichen Turm der Marienburg.

11.08.2012: Gemeinsamer Rundgang des Elzer Heimatbundes mit dem Kreisheimatbund u. d. Heimatbund Sehlde. Es führten Frau **Birgit Opitz** (Kirche u. Friedhof), Herr **Friedrich Dreyer** (Wiesen) u. Frau **Kerstin Lauenstein** (Edelhof) durch Sehlde. Zum Abschluss traf man sich im Park des Edelhofes an der Kaffeetafel.



13.10.2012: Der Heimat- und Geschichtsverein hatte zur Besichtigung des Brunotteschen Hofes in Wallenstedt eingeladen.

Herr **Dieter Hellwes**, Vorsitzender des Vereines „Brunottescher Hof“ und Herr Professor **Otto Almstadt** informierten über die Geschichte des Hofes aus dem 16. Jahrhundert und die Hintergründe der Restaurierung.



13.11.2012: Es referierte Herr **Hans van der Veen** über die Orgelbauerfamilie Furtwängler und die Entwicklung der größten und ältesten Orgelbauanstalt Norddeutschlands.

Herr **Johannes Pflüger**, Kantor stellte die größte von Furtwängler gebaute Orgel, die in der ev. Kirche Gronau steht, vor.



Jahresgabe 2012:

In Zusammenarbeit mit der Jugenddorf Christophoruschule Elze hat der Heimat- und Geschichtsverein Elze als Heft 9 der eigenen Schriftenreihe das Heft Werner Beermann (HG), „Schwere Zeiten“ herausgegeben.

Außerdem konnte eine 2. Auflage des Buches „Die Elzer Waggon“, Heft 8 der Schriftenreihe erscheinen.

